PODER JUDICIAL DEL ESTADO DE TABASCO

ORGANIGRAMA

DIRECCIÓN DE CONTRALORÍA JUDICIAL

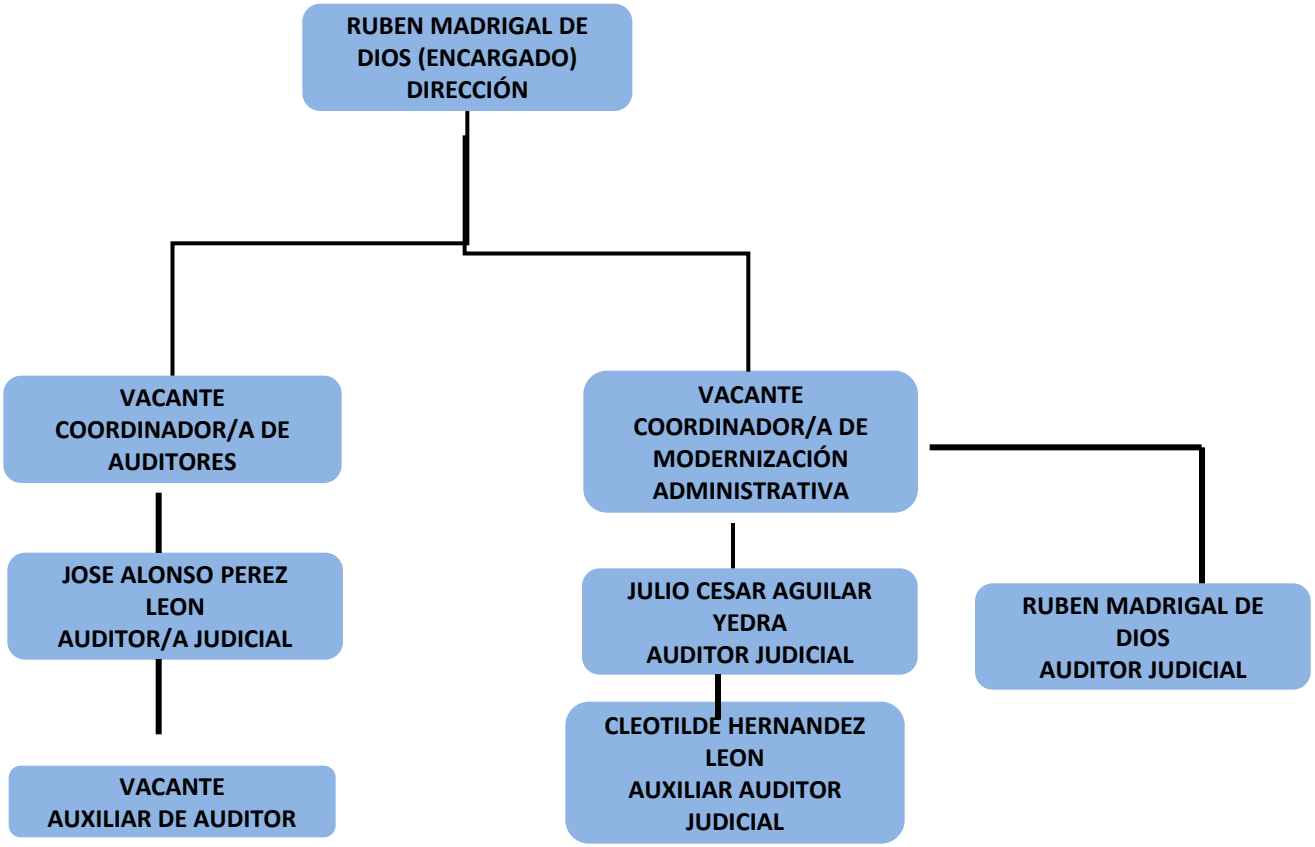

AL 31 DE OCTUBRE DEL 2014