

# PODER JUDICIAL DEL ESTADO DE TABASCO

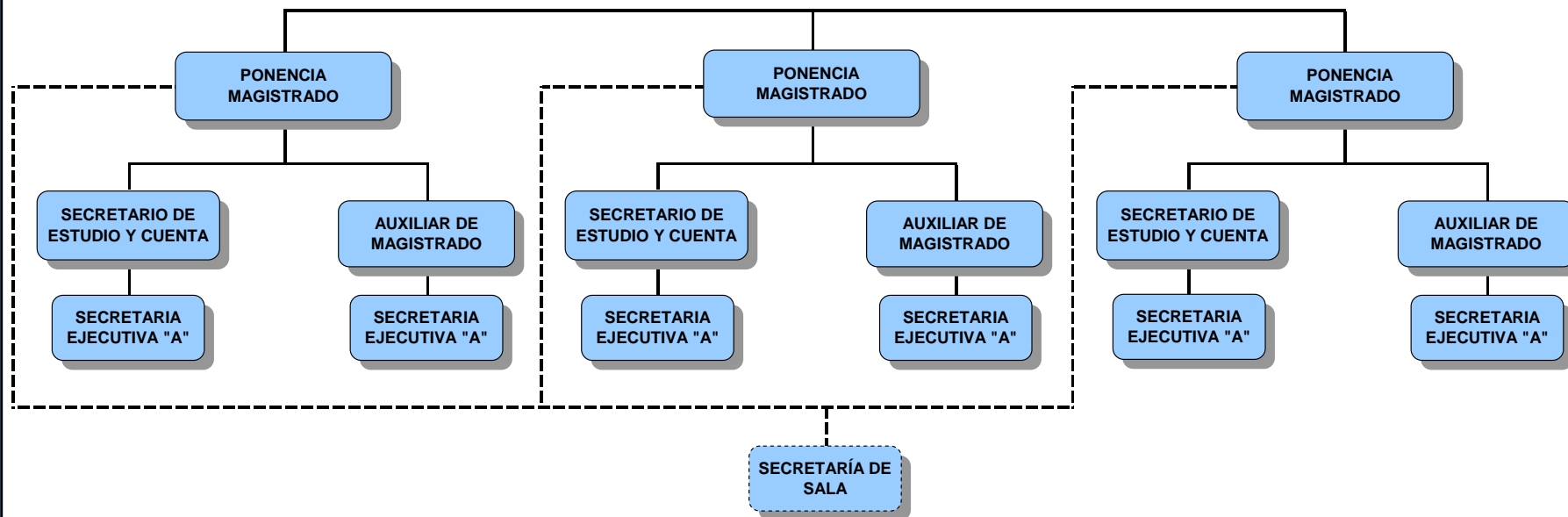

## ORGANIGRAMA TIPO SALAS PENALES



SALAS PENALES		
LUIS ORTIZ DAMASCO	MAGISTRADO(A)	PONENCIA PRIMERA, CENTRO
SILVIA NARVAEZ HERRERA	AUXILIAR DE MAGISTRADOS	PONENCIA PRIMERA, CENTRO
BENJAMIN DEL CARMEN CABRALES ASENCIO	SECRETARIO(A) ESTUDIO Y CUENTA	PONENCIA PRIMERA, CENTRO
DARVELIA VENTURA SOBERANO	SECRETARIO(A) EJECUTIVO(A) "A"	PONENCIA PRIMERA, CENTRO
DEYANIRA MOGUEL LORANCA	SECRETARIO(A) EJECUTIVO(A) "A"	PONENCIA PRIMERA, CENTRO
MARITZA DE LA CRUZ DE LA CRUZ	SECRETARIO(A) EJECUTIVO(A) "A"	PONENCIA PRIMERA, CENTRO
RUFINO PEREZ ALEJANDRO	MAGISTRADO(A)	PONENCIA SEGUNDA, CENTRO
ABELINA AREVALO DE LOS SANTOS	SECRETARIO(A) ESTUDIO Y CUENTA	PONENCIA SEGUNDA, CENTRO
ROMANA COLLADO SOSA	AUXILIAR DE MAGISTRADOS	PONENCIA SEGUNDA, CENTRO
LUZ DEL ALBA BAUTISTA OVANDO	SECRETARIO(A) EJECUTIVO(A) "A"	PONENCIA SEGUNDA, CENTRO
MARIA ISABEL CERVANTES PEREZ	SECRETARIO(A) EJECUTIVO(A) "A"	PONENCIA SEGUNDA, CENTRO
YAREMI GOMEZ CUSTODIO	SECRETARIO(A) EJECUTIVO(A) "A"	PONENCIA SEGUNDA, CENTRO
YOLANDA GARCIA ACOSTA	SECRETARIO(A) EJECUTIVO(A) "A"	PONENCIA SEGUNDA, CENTRO
MARIA VICTORIA JIMENEZ ROSS	MAGISTRADO(A)	PONENCIA TERCERA, CENTRO
MARTHA LAURA CARDENAS ASCENCIO	AUXILIAR DE MAGISTRADOS	PONENCIA TERCERA, CENTRO
MARIA MAGDALENA DE LA ROSA BAUTISTA	PROFESIONISTA "A"	PONENCIA TERCERA, CENTRO
CONSUELO RIVERA HERNANDEZ	SECRETARIO(A) ESTUDIO Y CUENTA	PONENCIA TERCERA, CENTRO
JUANA MENDEZ DE LA CRUZ	SECRETARIO(A) EJECUTIVO(A) "A"	PONENCIA TERCERA, CENTRO
PRISCILA ANAHIT SELEDONIO GARCIA	SECRETARIO(A) EJECUTIVO(A) "A"	PONENCIA TERCERA, CENTRO
EDUARDO ANTONIO MENDEZ GOMEZ	MAGISTRADO(A)	PONENCIA CUARTA, CENTRO
MARIA MONTSERRAT RICARDEZ BALCAZAR	SECRETARIO(A) ESTUDIO Y CUENTA	PONENCIA CUARTA, CENTRO
CLAUDIA PERALTA HERNANDEZ	AUXILIAR DE MAGISTRADOS	PONENCIA CUARTA, CENTRO
YOLANDA HERNANDEZ HERNANDEZ	PROFESIONISTA "A"	PONENCIA CUARTA, CENTRO
MARIA CONCEPCION TRIANO MADRIGAL	SECRETARIO(A) EJECUTIVO(A) "A"	PONENCIA CUARTA, CENTRO
SEBASTIANA CAMPOS GARCIA	SECRETARIO(A) EJECUTIVO(A) "A"	PONENCIA CUARTA, CENTRO
MARCIAL BAUTISTA GOMEZ	MAGISTRADO(A)	PONENCIA QUINTA, CENTRO
JORGE LUIS ARIAS DE LA CRUZ	SECRETARIO(A) ESTUDIO Y CUENTA	PONENCIA QUINTA, CENTRO
ANDREA TRINIDAD CHABLE	AUXILIAR DE MAGISTRADOS	PONENCIA QUINTA, CENTRO
ENEYDA MENDEZ CALCANELO	SECRETARIO(A) EJECUTIVO(A) "A"	PONENCIA QUINTA, CENTRO
HECTOR CORDOVA SANCHEZ	SECRETARIO(A) EJECUTIVO(A) "A"	PONENCIA QUINTA, CENTRO
LIDIA GUZMAN RODRIGUEZ	SECRETARIO(A) EJECUTIVO(A) "A"	PONENCIA QUINTA, CENTRO
LUIS ARTURO MONTES SANCHEZ	MAGISTRADO(A)	PONENCIA SEXTA, CENTRO
DELIO CHABLE RENDON	SECRETARIO(A) ESTUDIO Y CUENTA	PONENCIA SEXTA, CENTRO
JESUS VAZQUEZ TORRES	AUXILIAR DE MAGISTRADOS	PONENCIA SEXTA, CENTRO
GEORGINA DE LA CRUZ FLORES	SECRETARIO(A) EJECUTIVO(A) "A"	PONENCIA SEXTA, CENTRO
SOCORRO LEON CASTRO	SECRETARIO(A) EJECUTIVO(A) "A"	PONENCIA SEXTA, CENTRO
YENI DEL CARMEN LEON DIAZ	SECRETARIO(A) EJECUTIVO(A) "A"	PONENCIA SEXTA, CENTRO
LEDA FERRER RUIZ	MAGISTRADO(A)	PONENCIA DECIMA, CENTRO
ADILIA CHAN GARCIA	SECRETARIO(A) ESTUDIO Y CUENTA	PONENCIA DECIMA, CENTRO
CANDELARIA LOZANO JUAREZ	AUXILIAR DE MAGISTRADOS	PONENCIA DECIMA, CENTRO
MARIA CRUZ JERONIMO ALEJO	PROFESIONISTA "A"	PONENCIA DECIMA, CENTRO
LUBIA DEL CARMEN CHICO PEREZ	SECRETARIO(A) EJECUTIVO(A) "A"	PONENCIA DECIMA, CENTRO
MARIA DE LOURDES IZQUIERDO PALACIO	SECRETARIO(A) EJECUTIVO(A) "A"	PONENCIA DECIMA, CENTRO

NICOLAS TRIANO RUEDA	MAGISTRADO(A)	PONENCIA ONCEAVA, CENTRO
FRANCISCO ALONSO TRUJEQUE DE LA CRUZ	SECRETARIO(A) ESTUDIO Y CUENTA	PONENCIA ONCEAVA, CENTRO
EFRAIN MARTINEZ VASQUEZ	AUXILIAR DE MAGISTRADOS	PONENCIA ONCEAVA, CENTRO
LUZ MARIA LUNA RAMOS	SECRETARIO(A) EJECUTIVO(A) "A"	PONENCIA ONCEAVA, CENTRO
MARTHA MANUELA ARIAS CASTRO	SECRETARIO(A) EJECUTIVO(A) "A"	PONENCIA ONCEAVA, CENTRO
VERONICA CASTRO JIMENEZ	SECRETARIO(A) EJECUTIVO(A) "A"	PONENCIA ONCEAVA, CENTRO
CECILIO SILVAN OLAN	MAGISTRADO(A)	PONENCIA DOCEAVA, CENTRO
MARTHA EUGENIA OROZCO JIMENEZ	SECRETARIO(A) ESTUDIO Y CUENTA	PONENCIA DOCEAVA, CENTRO
JUANA MARIA RODRIGUEZ HERNANDEZ	AUXILIAR DE MAGISTRADOS	PONENCIA DOCEAVA, CENTRO
ISABEL VALENCIA HERNANDEZ	PROFESIONISTA "A"	PONENCIA DOCEAVA, CENTRO
CAROLINA DEL CARMEN CERVANTES PEREZ	SECRETARIO(A) EJECUTIVO(A) "A"	PONENCIA DOCEAVA, CENTRO
ROSA NELLY ACOSTA PEREZ	SECRETARIO(A) EJECUTIVO(A) "A"	PONENCIA DOCEAVA, CENTRO
LORENZO GUZMAN VIDAL	MAGISTRADO(A)	PONENCIA DECIMA SEXTA, CENTRO
BERTHA PATRICIA BAUTISTA MENDOZA	SECRETARIO(A) ESTUDIO Y CUENTA	PONENCIA DECIMA SEXTA, CENTRO
GILBERTO JIMENEZ CORREA	AUXILIAR DE MAGISTRADOS	PONENCIA DECIMA SEXTA, CENTRO
SANDRA LUZ MORALES ROSAS	PROFESIONISTA "A"	PONENCIA DECIMA SEXTA, CENTRO
CRISTY DENNICE ORTIZ TREJO	SECRETARIO(A) EJECUTIVO(A) "A"	PONENCIA DECIMA SEXTA, CENTRO
MARIANA DEL ROSARIO OVANDO DE LA CRUZ	SECRETARIO(A) EJECUTIVO(A) "A"	PONENCIA DECIMA SEXTA, CENTRO
GUADALUPE PEREZ RAMIREZ	MAGISTRADO(A)	PONENCIA DECIMA SEPTIMA, CENTRO
ELIZABETH LANDERO XICOTENCATL	SECRETARIO(A) ESTUDIO Y CUENTA	PONENCIA DECIMA SEPTIMA, CENTRO
VIRIDIANA LOPEZ IGLESIA	AUXILIAR DE MAGISTRADOS	PONENCIA DECIMA SEPTIMA, CENTRO
ANA CRISTEL ACOSTA LOPEZ	SECRETARIO(A) EJECUTIVO(A) "A"	PONENCIA DECIMA SEPTIMA, CENTRO
BLANCA ESTELA LUNA RAMOS	SECRETARIO(A) EJECUTIVO(A) "A"	PONENCIA DECIMA SEPTIMA, CENTRO
ROSA DELFINA MERITO PEREZ	SECRETARIO(A) EJECUTIVO(A) "A"	PONENCIA DECIMA SEPTIMA, CENTRO
MARIO DIAZ LOPEZ	MAGISTRADO(A)	PONENCIA DECIMA OCTAVA, CENTRO
SANDRA LUZ MAGAÑA JIMENEZ	SECRETARIO(A) ESTUDIO Y CUENTA	PONENCIA DECIMA OCTAVA, CENTRO
BERTHA ALICIA QUEVEDO MURILLO	AUXILIAR DE MAGISTRADOS	PONENCIA DECIMA OCTAVA, CENTRO
PATRICIA GOMEZ COLLADO	PROFESIONISTA "A"	PONENCIA DECIMA OCTAVA, CENTRO
LLANAIS CRUZ MORALES	SECRETARIO(A) EJECUTIVO(A) "A"	PONENCIA DECIMA OCTAVA, CENTRO
SELENE GUADALUPE GONZALEZ OLAN	SECRETARIO(A) EJECUTIVO(A) "A"	PONENCIA DECIMA OCTAVA, CENTRO
NOLBERTA RODRIGUEZ GARCIA	SECRETARIO(A) DE SALA	PRIMERA SALA PENAL, CENTRO
ADRIANA GAMBOA RODRIGUEZ	SECRETARIO(A) DE SALA	SEGUNDA SALA PENAL, CENTRO
RITA TORRES SOBERANO	SECRETARIO(A) DE SALA	TERCERA SALA PENAL, CENTRO
REYNA MARIA RIQUE CORREA	SECRETARIO(A) DE SALA	CUARTA SALA PENAL, CENTRO