Poder Judicial del Estado de Tabasco
Tribunal Superior de Justicia
Unidad de Acceso a la Información
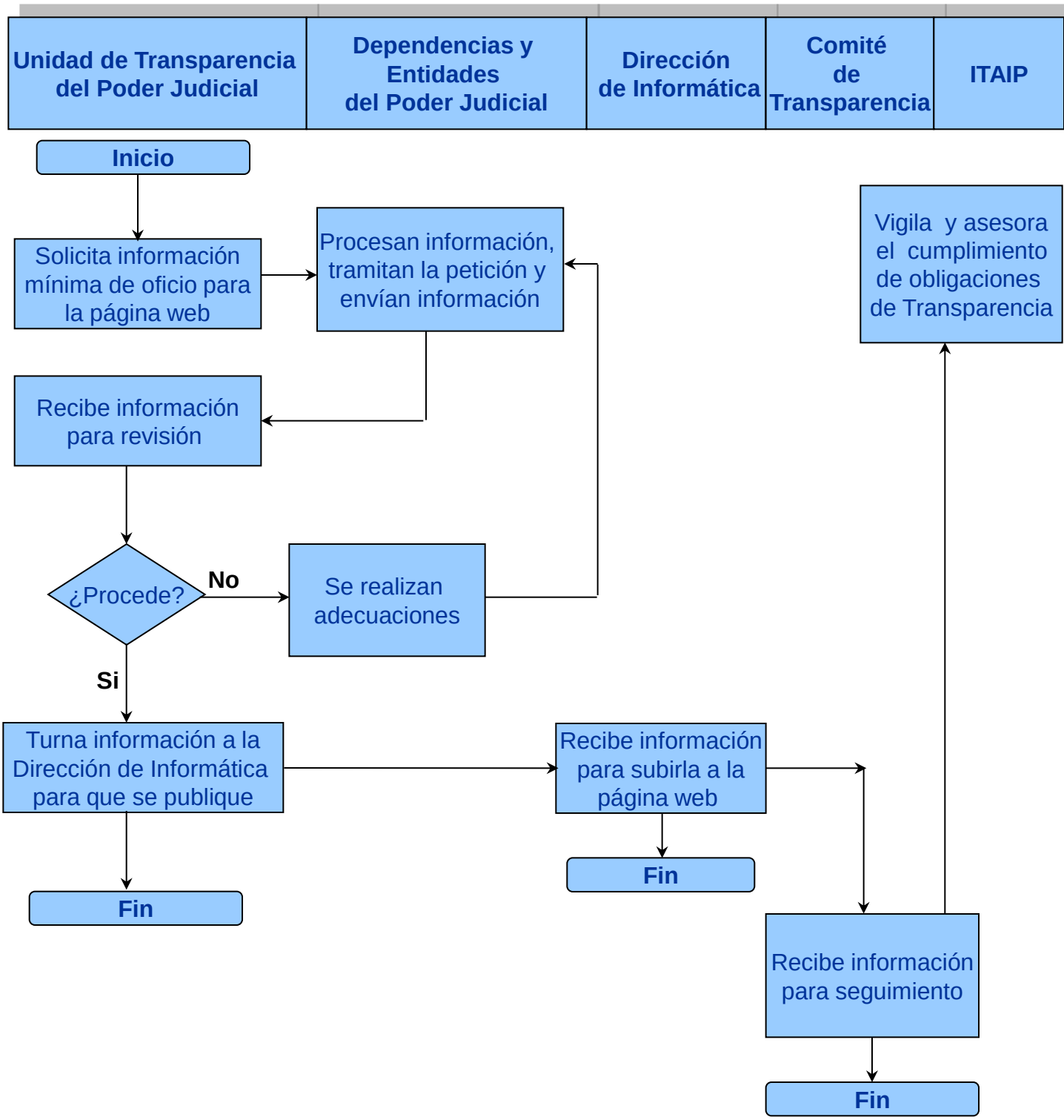
PROCEDIMIENTO: Cumplimiento de Obligaciones